

Piktogramme

AB 10a



Aufgabe

An Haltestellen, Bahnhöfen, in Bussen und Bahnen findest du Piktogramme. Piktogramme sind Zeichen, die eine ganz bestimmte Bedeutung haben. Kreuze an, welche Bedeutung die folgenden Zeichen haben.

- | | | | |
|--|--|--|---|
| <p>1 </p> | <p><input type="checkbox"/> Parkplatz für Busse
<input type="checkbox"/> Nur für große Fahrzeuge
<input type="checkbox"/> Zum Bus</p> | <p>8 </p> | <p><input type="checkbox"/> Zum WC/Zur Toilette
<input type="checkbox"/> Reserviert für Werner und Claus
<input type="checkbox"/> Verkauf von warmem Café</p> |
| <p>2 </p> | <p><input type="checkbox"/> Gymnastikstange
<input type="checkbox"/> Platz für Stabhochspringer
<input type="checkbox"/> Bitte festhalten</p> | <p>9 </p> | <p><input type="checkbox"/> Spielplatz mit Wippe
<input type="checkbox"/> Zum Telefon
<input type="checkbox"/> Bitte Griff benutzen</p> |
| <p>3 </p> | <p><input type="checkbox"/> Platz für Schweizer
<input type="checkbox"/> Platz mit Verbandskasten
<input type="checkbox"/> Platz für mobilitätseingeschränkte Personen</p> | <p>10 </p> | <p><input type="checkbox"/> Fluchtweg
<input type="checkbox"/> Starker Rückenwind
<input type="checkbox"/> Zur Rennstrecke</p> |
| <p>4 </p> | <p><input type="checkbox"/> Vorsicht Straßenbahn
<input type="checkbox"/> Zur Straßenbahn
<input type="checkbox"/> Abstellanlage für Straßenbahnen</p> | <p>11 </p> | <p><input type="checkbox"/> Getränkeautomat defekt
<input type="checkbox"/> Hinauswerfen verboten
<input type="checkbox"/> Flaschencontainer voll</p> |
| <p>5 </p> | <p><input type="checkbox"/> Kein Verkauf von Eis, Pommes und Getränken
<input type="checkbox"/> Kiosk geschlossen
<input type="checkbox"/> Essen und Trinken verboten</p> | <p>12 </p> | <p><input type="checkbox"/> Kein Zigarettenverkauf
<input type="checkbox"/> Rauchen verboten
<input type="checkbox"/> Bitte kein Feuer machen</p> |
| <p>6 </p> | <p><input type="checkbox"/> Weg für Kinderwagen
<input type="checkbox"/> Platz für Kinderwagen
<input type="checkbox"/> Baby-Krippe</p> | <p>13 </p> | <p><input type="checkbox"/> Weg für Fahrräder
<input type="checkbox"/> Platz für Fahrräder
<input type="checkbox"/> Verkauf von Fahrrädern</p> |
| <p>7 </p> | <p><input type="checkbox"/> Platz für Zeitungsleser
<input type="checkbox"/> Mindestens 2 Fahrkarten notwendig
<input type="checkbox"/> Fahrkartenverkauf</p> | <p>14 </p> | <p><input type="checkbox"/> Frischluft
<input type="checkbox"/> Feuerlöscher
<input type="checkbox"/> Fluchtweg</p> |

Lass Bilder sprechen!

AB 10b



Aufgabe

Denke dir Bildzeichen aus, die andere informieren oder auf ein erwünschtes oder unerwünschtes Verhalten hinweisen. Lasse deine Mitschüler die Bedeutung deiner Piktogramme raten.

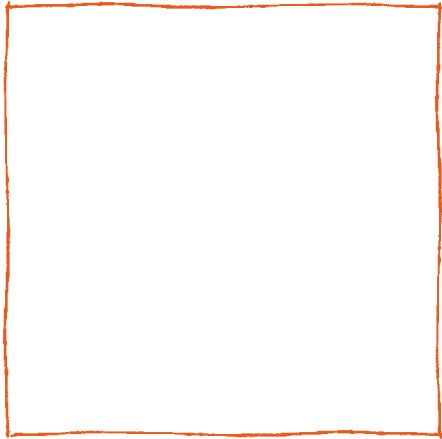

.....

.....

.....

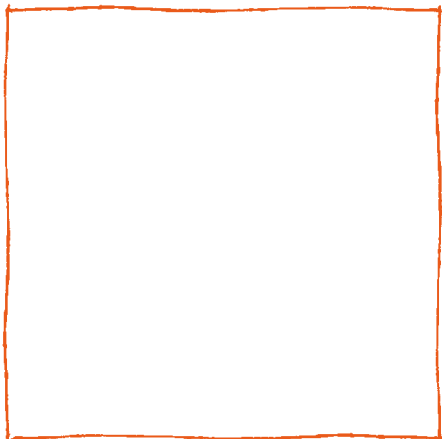

.....

.....

.....

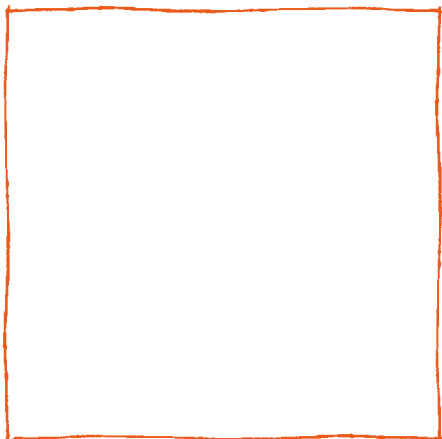

.....

.....

.....

Das große Quiz

AB 11a



1. Was machst du, wenn du auf den Bus wartest?

- Auf der Bordsteinkante balancieren.
- Mich mit Freunden unterhalten und ruhig warten.
- Andere Kinder ärgern und schubsen.



2. Was machst du, wenn sich die Bustüren öffnen?

- Die anderen zur Seite drängeln, damit ich zuerst im Bus bin.
- Alle anderen einsteigen lassen und warten, bis sich die Türen wieder schließen.
- Ohne zu schubsen und zu drängeln zügig einsteigen.

3. Was zeigst du dem Busfahrer beim Einsteigen?

- Meine sauberen Schuhe.
- Mein Zeugnis.
- Meine Fahrkarte.

4. Was machst du mit deinem Rucksack?

- Im Gang ablegen, damit alle drüber stolpern.
- Dem Busfahrer geben, damit er darauf aufpasst.
- Zwischen die Füße stellen oder auf den Schoß nehmen.

5. Was machst du, wenn du einen Stehplatz hast?

- Mich an der Haltestange gut festhalten.
- Die Zeit für Turnübungen an der Haltestange nutzen.
- Mich anderen Fahrgästen auf den Schoß setzen.



6. Was machst du mit deinem Abfall im Bus?

- Unter den Sitz schmeißen.
- Zum Busfahrer bringen.
- In meinen Rucksack packen und nach dem Aussteigen in einen Mülleimer werfen.

7. Was machst du, wenn du an der nächsten Haltestelle aussteigen möchtest?

- Fest gegen die Türen drücken und laut „Stopp“ schreien.
- Rechtzeitig auf den Halteknopf drücken.
- Dem Busfahrer eine E-Mail schicken.

8. Was machst du, nachdem du aus dem Bus ausgestiegen bist?

- Mit den anderen um die Wette über die Straße laufen.
- Mich hinter dem Bus verstecken und dann mit Gebrüll loslaufen.
- Warten, bis der Bus abgefahren ist und ich gute Sicht habe. Dann überquere ich die Straße – möglichst an einem Zebrastreifen oder an einer Fußgängerampel.

Das große Quiz

AB 11b



9. Warum darfst du nie vor oder hinter dem haltenden Bus die Straße überqueren?

- Weil der Bus immer Vorfahrt hat.
- Weil der Busfahrer das so will.
- Weil der Bus die Sicht versperrt und du so andere Verkehrsteilnehmer nicht sehen kannst und diese dich nicht sehen können.



10. Wo überquerst du Bahngleise?

- Bahngleise kann ich überall überqueren.
- Bahngleise kann ich nur am Bahnhof sicher überqueren.
- Bahngleise überquere ich an Bahnunterführungen, an Bahnüberführungen und an Bahnübergängen.

11. Welches Schild findest du an Bahnübergängen?

- Das Schild „Vorfahrt gewähren!“
- Das „Andreaskreuz“.
- Das „Stopp“-Schild.



12. Welche Bedeutung hat das Andreaskreuz?

- Es bedeutet, „Züge haben Vorfahrt!“ und gibt dem Schienenverkehr am Bahnübergang absoluten Vorrang vor dem Straßenverkehr.
- Es bedeutet, „Züge, die von rechts kommen, haben Vorfahrt“.
- Es bedeutet, „Straßenverkehr hat Vorfahrt“ und gibt dem Straßenverkehr am Bahnübergang absoluten Vorrang vor dem Schienenverkehr.

13. Wo wartest du am Bahnsteig auf den Zug?

- Im Raucherbereich.
- Am Fahrkartenautomaten.
- Hinter der weißen Sicherheitslinie.

14. Wenn der Zug noch immer nicht kommt und du dich langweilst,

- setzt du dich gemütlich auf die Bahnsteigkante und lässt deine Beine herunterbaumeln.
- nimmst du deinen Ball aus der Tasche und forderst andere Fahrgäste zum Fußballspiel heraus.
- bleibst du ruhig hinter der Sicherheitslinie stehen.



15. Bei der Durchfahrt eines Zuges am Bahnhof

- entstehen Blitz und Donner an den Oberleitungen, die wartende Fahrgäste erschrecken.
- entstehen schädliche Abgase, die die Atemwege reizen.
- entstehen Luftverwirbelungen, die Menschen und Gegenständen den Halt nehmen und sie mitreißen.